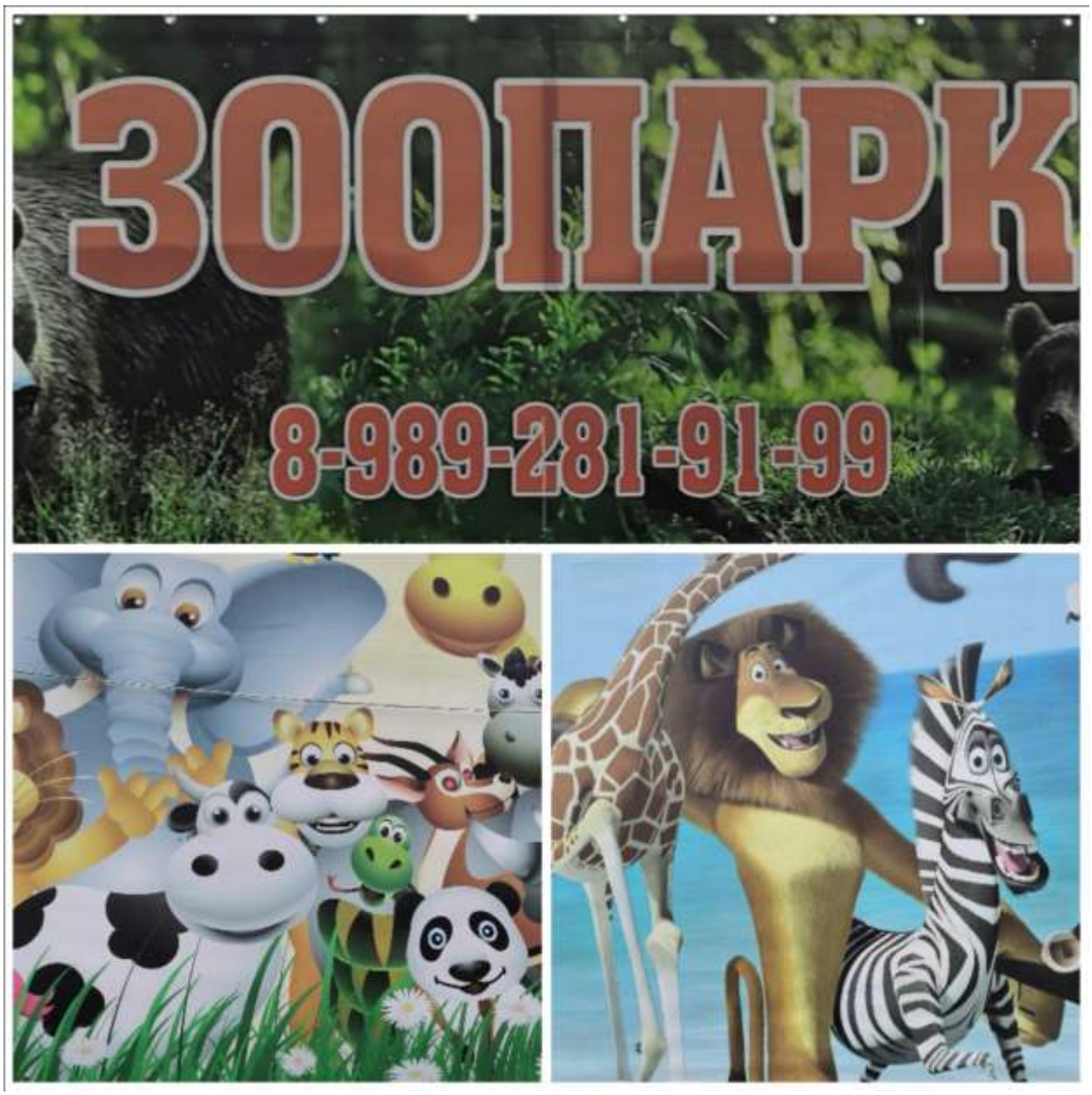

Прогулка по зоопарку на колесах.

Психоневрологический интернат - закрытое от остального мира учреждение. Поэтому любое мероприятие с выездом за территорию для них является глотком свежего воздуха. Находящиеся в интернате люди в силу своих особенностей зачастую лишены самых простых человеческих радостей – возможности самостоятельно выйти на прогулку, съездить за город, сходить в музей или кино, силами сотрудников стараемся восполнить эти необходимые человеческие радости.

Рядом с нашим интернатом расположился передвижной зоопарк «Мир животных». Руководитель Андрей Эдуардович проявил доброту и отзывчивость к получателям социальных услуг и пригласил бесплатно посетить и посмотреть жильцов этого заведения. Целью экскурсии было

познакомить ребят с экзотическим животным миром, понаблюдать за их поведением.

В этот прекрасный осенний день граждане смогли полюбоваться зверями, птицами и млекопитающими различных особей. В зоопарке живут различные животные из разных стран- львы, тигры, верблюд, попрошайки еноты, волки, птицы, рысь, бурый медведь.

Рысь- ночной хищник, относится к семейству кошачьих, обитает в лесных массивах Европы, Азии и Северной Америки. Отлично плавает, лазает по деревьям и скалам. Другой представитель хищных кошек - тигр. Он тоже активен в основном ночью, отлично чувствует себя в трудно-доступных зарослях, пещерах и логове скалы. Питается в основном мясом кабана.

Внимание Валерия привлек верблюд, который живет в кустарниковых пустынях и питается растениями, которые там растут. Живут табунами по 5-9 голов. Может кочевать в течение суток в поисках воды. Активен утром и вечером.

А это черный гриф из отряда соколообразные. Встречаются от южной Европы, Крыма, Кавказа до Средней Азии. Живут парами, стоят гнезда на деревьях и выводят одного птенца в два года. Птенец растет медленно, в 6 лет становиться взрослым. Грифы дневные хищники, наделены редким обонянием, чистоплотны, любят купаться. Рядом в клетке находится

Розовый пеликан, обитает в дельтах рек и озерах на юге Европы и Азии. Гнезда строят на мелководье, питается рыбой. Занесен в красную книгу СССР.

А вот еще одно животное привлекло внимание наших подопечных, правда не хищник, но относится к семейству кошачьих. Это чудо- шотландский вислоухий кот Макс, который сопровождает зоопарк на колесах по белому свету и даже разрешил ребятам себя погладить.

Прогулка по зоологическому парку на свежем воздухе доставила радость и удовольствие нашим подопечным.